



## Rental Information

A security deposit of \$250 is required for all rentals.

Room	Renter	Resident Rate per hour	Nonresident Rate per hour
Casey (A)	Individual	\$90	\$135
	Nonprofit	\$47	\$70
	Business or Commercial	\$110	\$165
Gaither (B)	Individual	\$47	\$70
	Nonprofit	\$37	\$55
	Business or Commercial	\$80	\$120
Summit (D) Early Childhood Classroom	Individual	\$25	\$38
	Nonprofit	\$22	\$33
	Business or Commercial	\$43	\$65
Peachtree (E)	Individual	\$47	\$70
	Nonprofit	\$37	\$55
	Business or Commercial	\$80	\$120
Oak (F)	Individual	\$25	\$38
	Nonprofit	\$22	\$33
	Business or Commercial	\$43	\$65
Aspen (G)	Individual	\$25	\$38
	Nonprofit	\$22	\$33
	Business or Commercial	\$43	\$65

- Resident rates only apply to a person or organization within the Corporate City Limits of Gaithersburg; a Gaithersburg postal address does not automatically qualify as residency. Please visit <https://maps.gaithersburgmd.gov/addressParcelInfo> or call us at 301-258-6366 to determine if your residence falls within Corporate City Limits.
- For nonprofit organizations, a tax-exempt certificate or proof of nonprofit status is required and must be presented at the time of application to receive the nonprofit rate.
- There is a five (5) hour minimum when renting Casey (A) and Gaither (B) rooms on Saturdays, on or after 5:00 p.m.
- Summit Room (D) is our early childhood education room and will be decorated as a classroom, set up with kids' tables, chairs, and play furniture. Please keep this in mind if you are interested in renting this room.
- Aspen (E) and Oak (F) are carpeted rooms and can only be used for meetings and programs without food or beverages.

### Occupancy and Permitted Number of Tables per Room

Room	Occupancy	Maximum # of Tables
Casey (A)	135	27
Gaither (B)	50	14
Summit (D)	20	7
Peachtree (E)	45	12
Oak (F)	20	7
Aspen (G)	20	7

Tables and chairs are included in your rental. 6' rectangular tables and 4' round tables are available on a first come, first served basis. Set up and clean up of room, tables, and chairs is the responsibility of the renter and must be included in the rental time. Renters are not permitted into rooms before time listed on permit. Not following occupancy guidelines may result in loss of security deposit.

## Casey Community Center Building Map

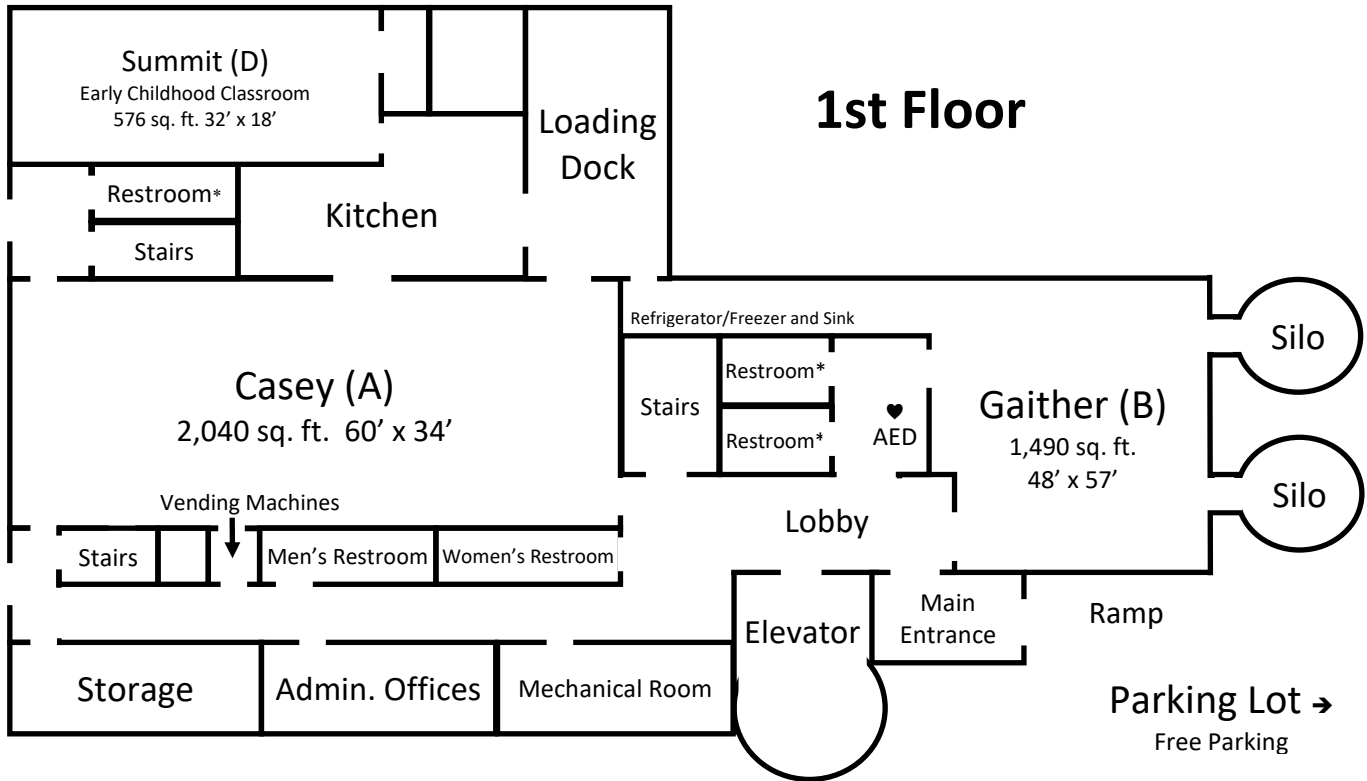

\* Indicates all gender, single stall accessible restrooms. The two restrooms connected to the Lobby also include a changing table.

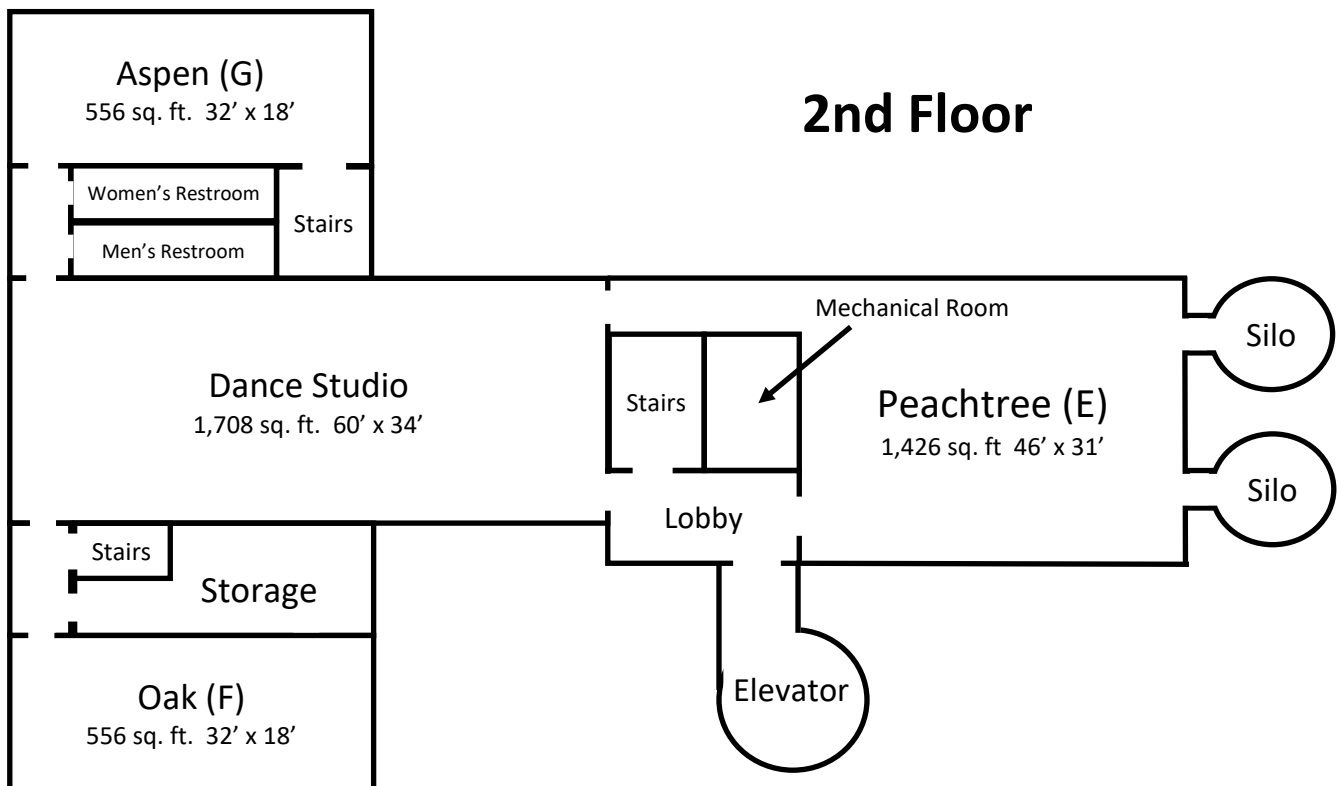



## Información de Alquiler

Se requiere un depósito de \$250.

Salón	Inquilino	Tarifa por Hora para Residente	Tarifa por Hora para No Residente
Casey (A)	Individual	\$90	\$135
	Organización sin fines de lucro	\$47	\$70
	Negocio o Comercial	\$110	\$165
Gaither (B)	Individual	\$47	\$70
	Organización sin fines de lucro	\$37	\$55
	Negocio o Comercial	\$80	\$120
Summit (D) Salón de Clases de Infancia Temprana	Individual	\$25	\$38
	Organización sin fines de lucro	\$22	\$33
	Negocio o Comercial	\$43	\$65
Peachtree (E)	Individual	\$47	\$70
	Organización sin fines de lucro	\$37	\$55
	Negocio o Comercial	\$80	\$120
Oak (F)	Individual	\$25	\$38
	Organización sin fines de lucro	\$22	\$33
	Negocio o Comercial	\$43	\$65
Aspen (G)	Individual	\$25	\$38
	Organización sin fines de lucro	\$22	\$33
	Negocio o Comercial	\$43	\$65

- Las tarifas de residente solo se aplican a una persona u organización adentro de las Límites Corporativas de la Ciudad de Gaithersburg; una dirección postal de Gaithersburg no califica automáticamente como residencia. Por favor visite <https://maps.gaithersburgmd.gov/addressParcelInfo/> o llámenos en 301-258-6366 para determinar si su residencia está adentro de las Límites Corporativas de la Ciudad.
- Hay un mínimo de cinco (5) horas cuando uno alquila el salón Casey (A) o Gaither (B) para un evento que termina a las 5:00 PM o más tarde en un sábado. Las tarifas para organizaciones sin fines de lucro no se aplican al salón Casey (A), ni al salón Gaither (B) los sábados después de las 5:00 PM.
- Aspen y Oak son salones alfombrados, y solamente se los puede usar para reuniones y programas sin comida o bebidas."
- Para recibir la tarifa de organización sin fines de lucro, se requiere presentar un certificado de exención de impuestos cuando se entrega la solicitud.
- El salón Summit (D) es nuestro salón para Learn and Play y está decorada como salón de clases, con sillas y mesas para niños, y muebles de juguete. Por favor tenga esto en cuenta si le interesa alquilar este salón.

### Ocupación Máxima y Número de Mesas Permitidas en Cada Salón

Salón	Ocupación	# Máximo de mesas
Casey (A)	135	27
Gaither (B)	50	14
Summit (D)	20	7
Peachtree (E)	45	12
Oak (F)	20	7
Aspen (G)	20	7

Mesas y sillas están incluidas en su alquiler. Mesas rectangulares de 6 pies de largura y mesas redondas de 4 pies de diámetro están disponibles por orden de llegada. Ordenar y limpiar las sillas y mesas es responsabilidad del inquilino, y debe estar incluido en el tiempo der alquiler. No se permite entrar el salón antes del tiempo indicado en el permiso. No seguir las directrices de ocupación puede tener como resultado la pérdida del depósito de seguridad.

## Casey Community Center Mapa del edificio

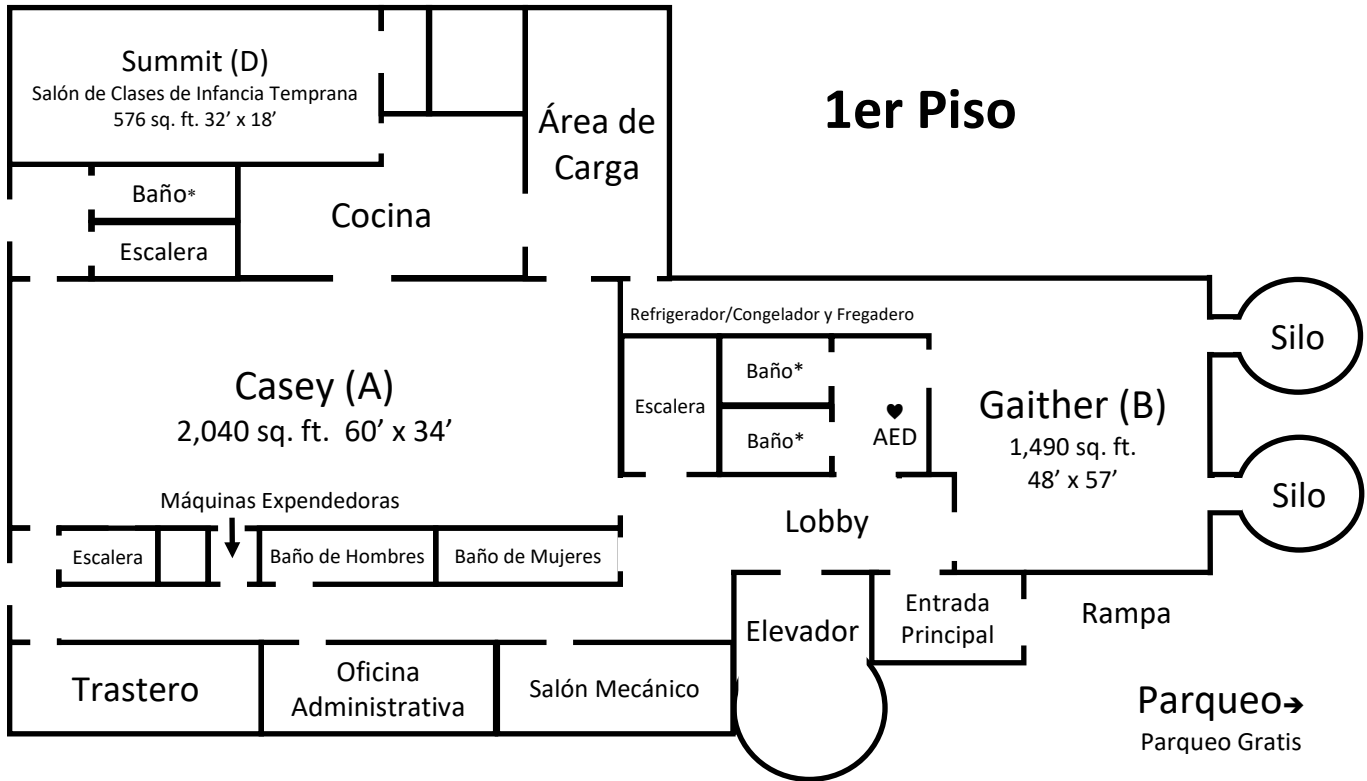

\*Indica baños accesibles de un solo inodoro para cualquier género. Los dos baños conectados al lobby también incluyen una mesa para cambiar pañales.

